

Pose d'un massif préfabriqué sur trottoir, et mise en place d'un candélabre avec un projecteur équipé d'un filtre rose. (mise en oeuvre de barrières de chantier en protection du massif)

réseau d'alimentation provisoire sous TPC (protection mécanique) avec vert/jaune (section minimale 6 mm²)



SDEG 16

Commune de AUSSAC-VADALLE
Lieu des travaux : Le bourg - (mairie)
Dossier SDEG 16 n° 2022-AE-0599-EP

Syndicat Départemental
d'Electricité et de Gaz
de la Charente

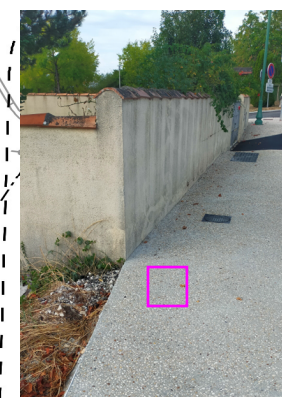

Vadalle

Parcelle 13
Section D

Section D

6B Brt 4x35 Alu
1 TPC Ø75

EAU RD 15 Rue de la République

Parcelle 1307

Fraiche Bise

Parcelle 15
Section D

R3 : regard béton

éclairage public
L: 26m en att

[illegible]

Parcelle 15
Section D

Section B

fosse

—

(

voir plan de pose

BT1

Parcelle 1307
Section E

106 FRS/FRS



SDEG 16

Commune de AUSSAC-VADALLE
Lieu des travaux : Le bourg - (mairie)
Dossier SDEG 16 n° 2022-AE-0599-EP

**Syndicat Départemental
d'Electricité et de Gaz
de la Charente**

Ind 0 Commune AUSSAC-VADAILLE
2020-C3-119-PRE